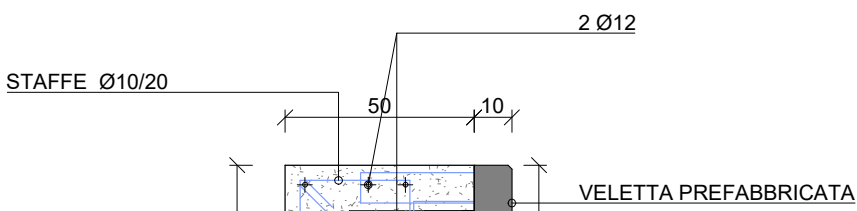
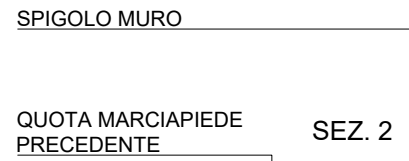

F
15

RIVESTIMENTO FACCIAVISTA IN PIETRA
DI LUSERNA / ALBARESE POSATE AD
"OPUS INCERTUM" INGLOBATE NEGLI
ELEMENTI IN FASE DI GETTO

MURO DI SOSTEGNO
A "T" PREFABBRICATO

STAFFE Ø12/20

10+10 Ø12
LONGITUDINALI

SOTTOFONDAZIONE
PIANO DI ARBORE

152

29

1

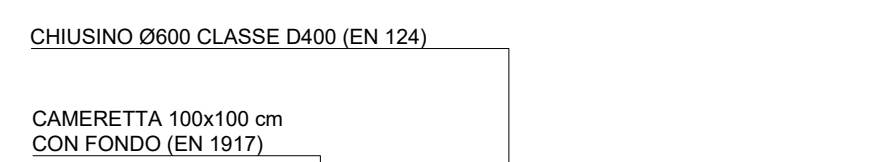

19

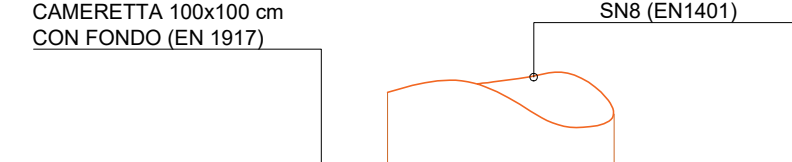

1:

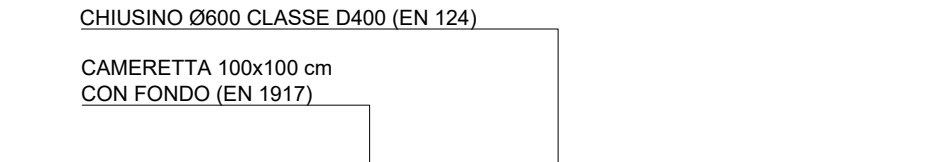

1

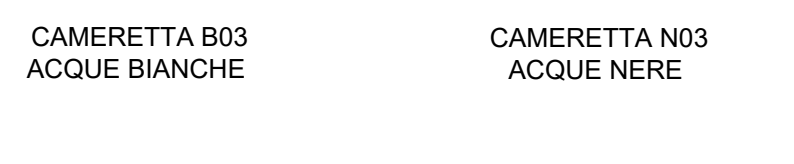

1

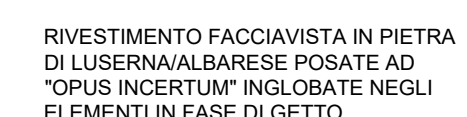

0	2017-11-15	Emissione
Rev.:	Data:	Descrizione:

 **COMUNE DI VAIANO**
Provincia di Prato

**Sistemazione del tratto di strada che collega
Via dell'Apparita con la S.R. 325 della Val di Bisenzio**

Via dell'Apparita / S.R. 325
59021 Vaiano (PO)

1704

Data:	15/11/2017
Disegnato:	G.T.
Controllato:	F.T.
Approvato:	F.T.
File:	
Dimensioni:	1280 x 594 mm

5

Questo elaborato non può essere trasmesso a terzi senza preventiva autorizzazione del progettista

PROGETTO ESECUTIVO